

LPA

Dear all

LPA--

部门任务看板

任务总数: 3,444 | 逾期: 1,065 | 待完成: 126 | 已完成: 174 | 已达成: 2,079

年份	部门	执行人	执行部门	1月					2月					
				已完成	逾期完成	逾期	未开始	小计	已完成	逾期完成	逾期	未开始	小计	
2024	加工课	徐世强	暨事办/运营本部/模具加工课	0	0	0	0	0	0	0	0	0	0	0
2024	仓库	胡奕旻	暨事办/运营本部/物流部/仓库	0	0	0	0	0	0	0	0	0	0	1
2024	仓库	胡奕旻	暨事办/运营本部/物流部/仓库/成品仓	0	0	0	0	0	0	0	0	0	0	2
2024	仓库	胡奕旻	暨事办/运营本部/物流部/仓库/五金仓	0	0	0	0	0	0	0	0	0	0	12
2024	设备课	曹自成	暨事办/安全环保与消防管理部/设备课/设备课办公室	0	0	0	0	0	1	0	0	0	0	1
2024	设备课	曹自成	暨事办/安全环保与消防管理部/设备课/设备课	0	0	0	0	0	0	0	0	0	0	0
2024	OC课-组课	李洪波	暨事办/运营本部/运营部/OC课-组课	0	0	0	0	0	0	0	0	0	0	0
2024	OC课-组课	李洪波	暨事办/运营本部/运营部/OC课-组课/OC课	0	0	0	0	0	1	0	0	0	0	1
2024	研课课	张亚华	暨事办/运营本部/制造部/研课课/研课课	0	0	0	0	0	1	0	0	0	0	1
2024	研课课	张亚华	暨事办/运营本部/制造部/研课课/研课课	0	0	0	0	0	0	0	0	0	0	12

共51条 | 1 2 3 4 5 6 7 8 9 10 ... 尾页 1

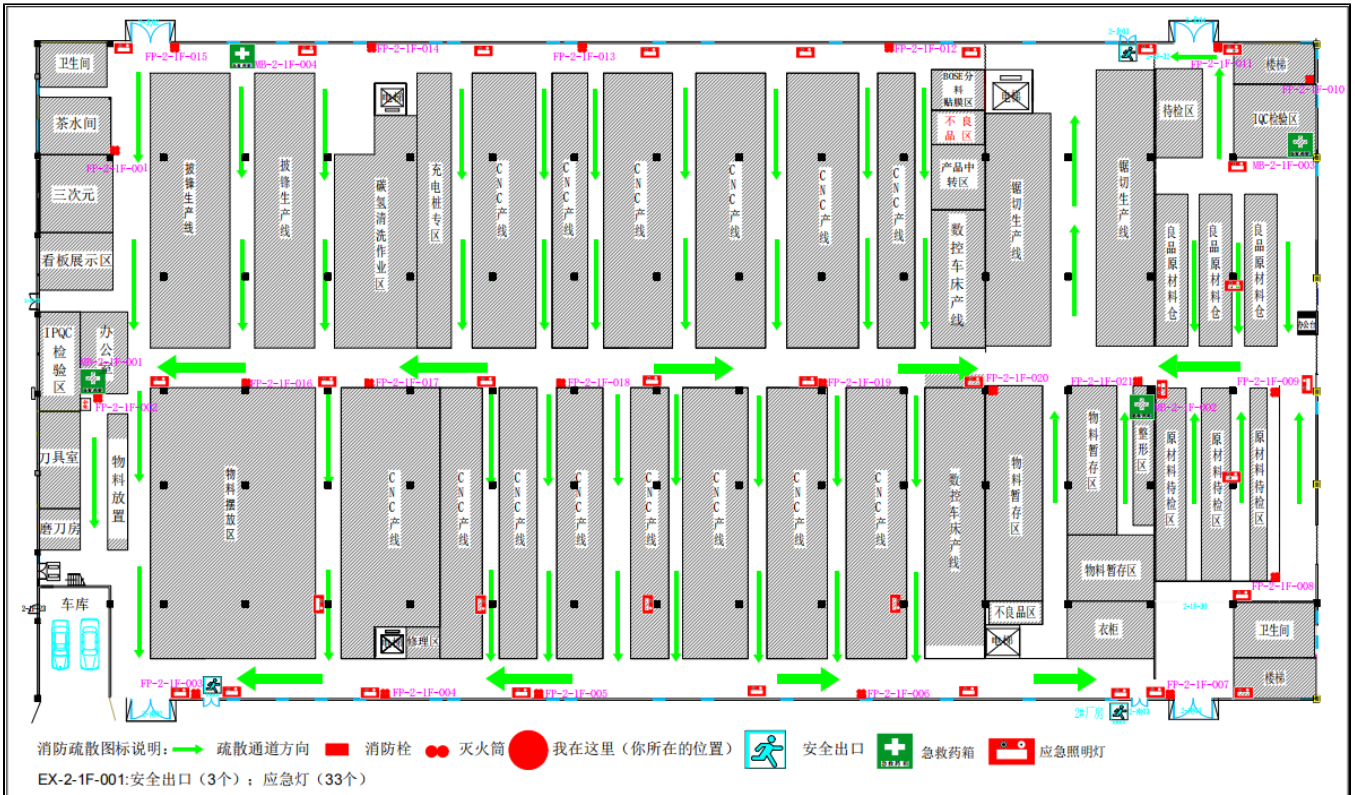

区域	名称	楼层	详细地址	设备编号	区域编号	区域名称	设备类型	设备编号	设备名称	负责部门	负责人
□	1号灭火器	1F	WS-1-1F-001	PA-1-1F-001	急救药箱	急救药箱	MB-1-1F-001	蓝华利/运营管理部/制造部/制造部/制造部	刘伟		
□	1号灭火器	1F	WS-1-1F-001	PA-1-1F-002	工具	急救药箱	MB-1-1F-002	蓝华利/运营管理部/制造部/制造部/制造部	董国林		
□	2号灭火器	1F	WS-2-1F-001	PA-2-1F-001	急救药箱	急救药箱	MB-2-1F-001	蓝华利/运营管理部/制造部/制造部/制造部	钟伟忠		
□	2号灭火器	1F	WS-2-1F-001	PA-2-1F-001	急救药箱	急救药箱	MB-2-1F-002	蓝华利/运营管理部/制造部/制造部/制造部	李丹		
□	2号灭火器	1F	WS-2-1F-001	PA-2-1F-001	急救药箱	急救药箱	MB-2-1F-003	蓝华利/运营管理部/制造部/制造部/制造部	林国平		
□	2号灭火器	1F	WS-2-1F-001	PA-2-1F-001	急救药箱	急救药箱	MB-2-1F-004	蓝华利/运营管理部/制造部/制造部/制造部	李伟强		
□	2号灭火器	1F	WS-2-1F-001	PA-2-1F-001	急救药箱	急救药箱	MB-2-1F-005	蓝华利/运营管理部/制造部/制造部/制造部	刘国平		
□	2号灭火器	2F	WS-2-2F-001	PA-2-2F-001	急救药箱	急救药箱	MB-2-2F-001	蓝华利/运营管理部/制造部/制造部/制造部	石洪华		
□	2号灭火器	2F	WS-2-2F-001	PA-2-2F-002	包膜	急救药箱	MB-2-2F-002	蓝华利/运营管理部/制造部/制造部/制造部	林国平		
□	2号灭火器	2F	WS-2-2F-001	PA-2-2F-002	包膜	急救药箱	MB-2-2F-003	蓝华利/运营管理部/制造部/制造部/制造部	李洪		
□	2号灭火器	2F	WS-2-2F-001	PA-2-2F-001	急救药箱	急救药箱	MB-2-2F-004	蓝华利/运营管理部/制造部/制造部/制造部	叶洪		
□	2号灭火器	2F	WS-2-2F-001	PA-2-2F-001	急救药箱	急救药箱	MB-2-2F-005	蓝华利/运营管理部/制造部/制造部/制造部	叶洪		
□	3号灭火器	1F	WS-3-1F-001	PA-3-1F-001	急救药箱	急救药箱	MB-3-1F-001	蓝华利/运营管理部/制造部/制造部/制造部	高国林		
□	3号灭火器	1F	WS-3-1F-001	PA-3-1F-001	急救药箱	急救药箱	MB-3-1F-002	蓝华利/运营管理部/制造部/制造部/制造部	李洪		
□	3号灭火器	1F	WS-3-1F-001	PA-3-1F-001	急救药箱	急救药箱	MB-3-1F-003	蓝华利/运营管理部/制造部/制造部/制造部	高国林		
□	3号灭火器	2F	WS-3-2F-001	PA-3-2F-001	急救药箱	急救药箱	MB-3-2F-001	蓝华利/运营管理部/制造部/制造部/制造部	钟伟忠		



检查清单 Check List

检查类别

检查清单编号	JCQD-202404150001	检查清单名称	急救药箱点检
清单类别	急救药箱	集合点	公司正门
监督人	范敬洁	监督人部门	董事长/管理本部/行政部
检查范围	急救药箱		

检查内容

□	序号	检查对象	检查内容	适用范围				是否需要上传附件	图片事例
				LV1	LV2	LV3	LV4		
<input type="checkbox"/>	1	急救药箱	放置地点是否有明显标志?	<input type="checkbox"/>	<input checked="" type="checkbox"/>	<input type="checkbox"/>	<input type="checkbox"/>	<input type="checkbox"/>	
<input type="checkbox"/>	2	急救药箱	药箱外观是否清洁无损坏?	<input checked="" type="checkbox"/>	<input checked="" type="checkbox"/>	<input type="checkbox"/>	<input type="checkbox"/>	<input type="checkbox"/>	
<input type="checkbox"/>	3	急救药箱	药品种类是否齐全?	<input checked="" type="checkbox"/>	<input checked="" type="checkbox"/>	<input type="checkbox"/>	<input type="checkbox"/>	<input checked="" type="checkbox"/>	
<input type="checkbox"/>	4	急救药箱	药品是否在有效期内?且存量是否保持30%以上?	<input checked="" type="checkbox"/>	<input checked="" type="checkbox"/>	<input type="checkbox"/>	<input type="checkbox"/>	<input type="checkbox"/>	
<input type="checkbox"/>	5	急救药箱	除药品清单内药品,不得存在其他物品!	<input checked="" type="checkbox"/>	<input checked="" type="checkbox"/>	<input type="checkbox"/>	<input type="checkbox"/>	<input type="checkbox"/>	

点检区域编号: MB-9-3F-001 MB-9-1F-001 MB-8-1F-002 MB-8-1F-001 是否点检区域:

□	序号	类别	区域编号
<input type="checkbox"/>	1	岗位	MB-9-3F-001
<input type="checkbox"/>	2	岗位	MB-9-1F-001
<input type="checkbox"/>	3	岗位	MB-8-1F-002
<input type="checkbox"/>	4	岗位	MB-8-1F-001

分层审核

适用部门	董事长/管理本部/行政部/行政部	
LV1岗位	监督员	LV1频率: 每周
LV1人员	朱小雷	LV1陪同人: _____
LV2岗位	专员	LV2频率: 每月
LV2人员	赵文彬	LV2陪同人: _____
LV3岗位	_____	LV3频率: _____
LV3人员	_____	LV3陪同人: _____
LV4岗位	_____	LV4频率: _____
LV4人员	_____	LV4陪同人: _____

分层信息

□	序号	点检层次	点检人名称	点检人工号	点检人部门	点检人岗位	点检频率
<input type="checkbox"/>	1	LV1	朱小雷	007157	董事长/管理本部/行政部/行政部/综合管理	监督员	每周
<input type="checkbox"/>	2	LV2	赵文彬	013053	董事长/管理本部/行政部/行政部/办公室	专员	每月

E-MOBILE

点检计划查询

点检日期: 全部 | 点检类别: | 检查清单编号: | 点检人: | 部门: | 点检状态: |

在检状态: 在检状态 | 是否需要处理异常: 需要 | 不需要

任务总数: 3,444 | 逾期: 1,065 | 逾期完成: 126 | 未完成: 175 | 已完成: 2,078

点检年月	是否启用	开始日期	截止日期	点检类别	检查清单编号	检查清单名称	等级	频率	点检人	部门名称	离职日期	在检状态	点检日期	点检状态	操作
2024-07	启用	2024-07-21	2024-07-21	开工前(复工)检查	JCQD-202311140001	压铸日报安全SS点检	LV1	每日		压铸班		在检	2024-07-21	逾期	查看详情
2024-07	启用	2024-07-21	2024-07-21	开工前(复工)检查	JCQD-202311160004	工模日报安全SS点检	LV1	每日		模具仓库课		在检	2024-07-21	已完成	查看详情
2024-07	启用	2024-07-21	2024-07-21	开工前(复工)检查	JCQD-202311160002	阳腔日报安全SS点检	LV1	每日		阳腔生技		在检	2024-07-21	逾期	查看详情
2024-07	启用	2024-07-21	2024-07-21	开工前(复工)检查	JCQD-202311160003	喷漆日报安全SS点检	LV1	每日		喷漆组		在检	2024-07-21	已完成	查看详情
2024-07	启用	2024-07-21	2024-07-21	开工前(复工)检查	JCQD-202310240001	研磨日报安全SS点检	LV1	每日		拉砂班		在检	2024-07-21	已完成	查看详情
2024-07	启用	2024-07-21	2024-07-21	开工前(复工)检查	JCQD-202311150002	锡切日报安全SS点检	LV1	每日		锡切班		在检	2024-07-21	已完成	查看详情
2024-07	启用	2024-07-21	2024-07-21	开工前(复工)检查	JCQD-202311150005	包膜日报安全SS点检	LV1	每日		包膜A班		在检	2024-07-21	逾期	查看详情
2024-07	启用	2024-07-28	2024-07-28	开工前(复工)检查	JCQD-202309230001	松下摄像头洁净室日常点检表	LV1	每日		洁净室2		在检	2024-07-28	未完成	查看详情
2024-07	启用	2024-07-21	2024-07-21	开工前(复工)检查	JCQD-202309230001	松下摄像头洁净室日常点检表	LV1	每日		洁净室2		在检	2024-07-21	逾期	查看详情
2024-07	启用	2024-07-14	2024-07-14	开工前(复工)检查	JCQD-202311160009	阳腔日报安全SS点检	LV1	每日		阳腔生技		在检	2024-07-14	逾期	查看详情

沟通协同

- 类工卡
- 公告通知
- IT报修
- 工作日历
- V-Talk
- 工作报类

安全守护

- 劳保资料
- 安全生产
- 应急管理

LPA分层审核

- 任务清单
- 进来审核

人事常用

- 人事常用
- 假期申请
- 招聘管理
- 出差打卡
- 薪酬福利
- 流程审批

加 2024年7月

周日	周一	周二	周三	周四	周五	周六
01 已完成 3/3	02 已完成 2/2	03 已完成 2/2	04 已完成 2/2	05 已完成 2/2	06 已完成 2/2	
07 休息	08 已完成 3/3	09 已完成 2/2	10 逾期 1/2	11 已完成 2/2	12 已完成 2/2	13 已完成 2/2
14 休息	15 已完成 3/3	16 已完成 2/2	17 已完成 2/2	18 已完成 2/2	19 已完成 2/2	20 已完成 2/2
21 休息	22 已完成 3/3	23 已完成 2/2	24 已完成 2/2	25 未完成 0/2	26 未完成 0/2	27 未完成 0/2
28 休息	29 未完成 0/3	30 未完成 0/2	31 未完成 0/2			

点检任务清单【共2条】

- 已完成

编号: JCQD-202311140002

名称: 生活区日常安全SS点检

合计: 9

截止日期: 2024-07-24

不良: 0

频率: 每日 | 层次: LV1

查看
- 已完成

编号: JCQD-202311140003

名称: 公共区域日常安全SS点检

合计: 6

截止日期: 2024-07-24

不良: 0

查看

注: 在进行点检工作之前, 请务必遵守守则, 投入充足的精神, 来自您现场执行的成果, 我们期待对任何形成的违规行为进行纠正! 请记住, 任何不符合规定的行为, 如采用错误的方法进行点检或过快地完成点检, 都可能对您的绩效评价产生负面影响。让我们共同营造一个真实、准确、高效的工作环境, 确保每一项点检工作都能做出最真实、最准确的现场情况, 这不仅是保护个人荣誉的体现, 也是对团队共同目标的负责。

生活区日常安全SS点检 | JCQD-202311140002 | LV1

点检人信息

工号: 007157

姓名: [头像]

部门: 安全管理

岗位: 宿管员

点检位置

区域编号: PA-8-1F-002

计划日期: 2024-07-24

点检日期: 2024-07-24

点检内容

序号	检查对象	检查内容	图片事例	检查选项	附件上传
1	SS	楼梯是否无杂物堆积?		是	
2	SS	照明设备是否正常?		是	
3	SS	电箱(柜、柜)前方是否无堵塞?		是	
4	SS	生活垃圾是否及时清理?		是	

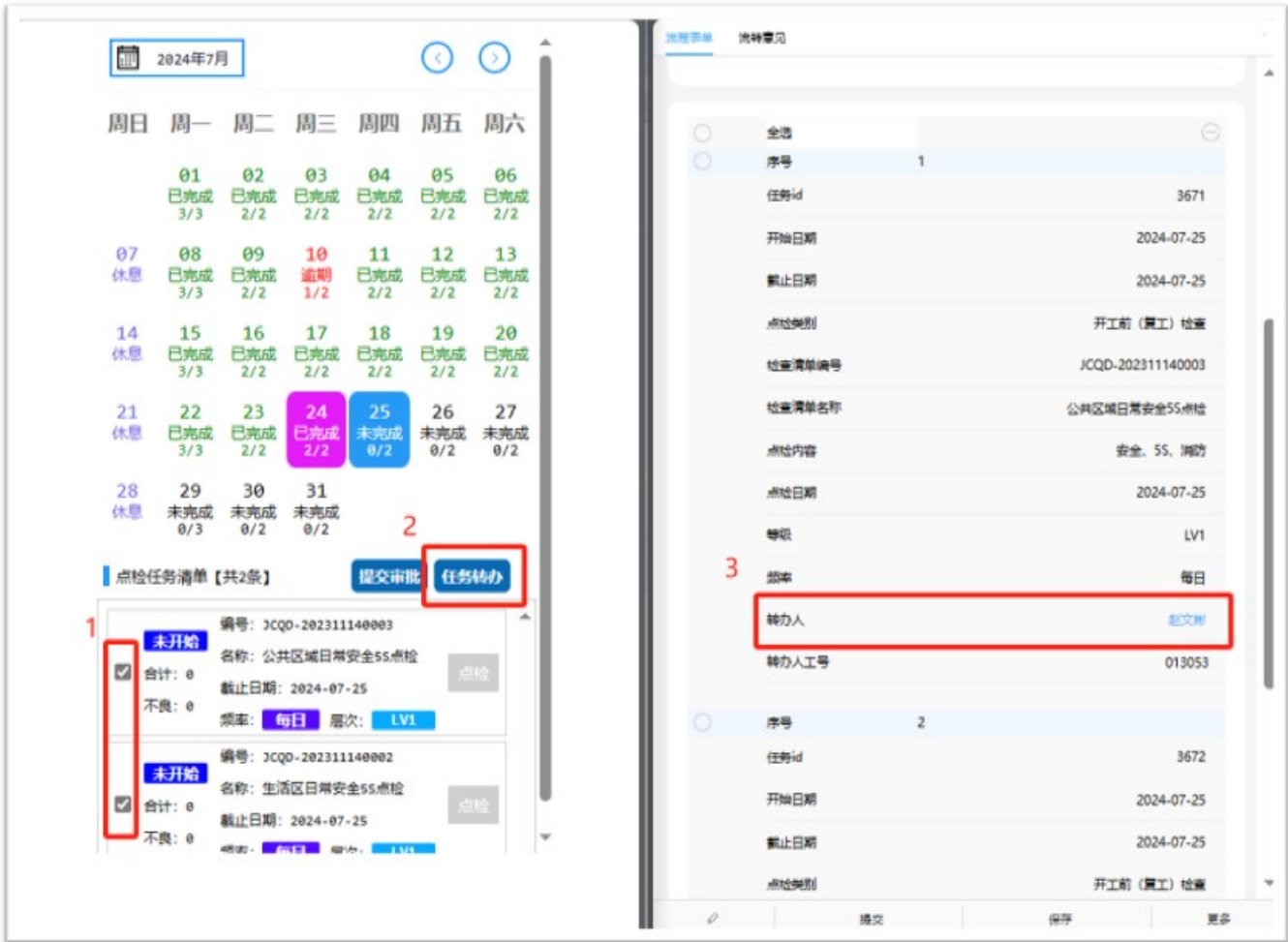

/

|
|
|
|

上午 8:00

点检任务待办通知

编号: JCQD-202406190001

名称: 急救药箱点检

截止日期: 2024-07-31

频率: 每月, 层次: LV1

【温馨提醒】请在截止日期前完成该任务

查看详情

OA消息: 逾期未完成任务

1

逾期未完成的点检任务数量

您好: 当前下共计有1个点检任务逾期未完成任务, 请及时完成点检任务。谢谢!

查看详情

上午 9:00



部门工作任务表

任务总数: 3,444 | 逾期: 1,065 | 逾期完成: 126 | 未完成: 174 | 已完成: 2,079

日期	部门	负责人	任务名称	1月	2月
				已完	未完
2024	加工课	段世强	董事办/运营总部/模具部/加工课	0	1
2024	仓库	胡海强	董事办/运营总部/供应链部/仓库	0	2
2024	仓库	胡海强	董事办/运营总部/供应链部/仓库/成品仓	0	9
2024	仓库	胡海强	董事办/运营总部/供应链部/仓库/五金仓	0	19
2024	设备设施课	黎国成	董事办/安全环保与设施管理部/设备设施课/设备课办心课	0	1
2024	设备设施课	黎国成	董事办/安全环保与设施管理部/设备设施课	0	0
2024	QC课-制程	李向生	董事办/运营总部/运营部/QC课-制程	0	0
2024	QC课-制程	李向生	董事办/运营总部/运营部/QC课-制程/OQC课	0	1
2024	研务课	张亚华	董事办/运营总部/制造部/研务课/制程课	0	1
2024	研务课	张亚华	董事办/运营总部/制造部/研务课/制程课/制程课	0	14

点检明细管理

任务总数: 1 | 逾期: 0 | 逾期完成: 0 | 未完成: 0 | 已完成: 1 | 当前人员任务数: 0

点检年月	是否启用	开始日期	截止日期	点检类别	检查清单编号	检查清单名称	等级	频率	执行人	部门名称	当前日期	点检状态	点检编号	记录名称	点检设备id	异常处理id
2024-07	启用	2024-07-01	2024-07-31	2	JCQD-202310240002	身检点检单	LV2	每周	胡海强	加工课	2024-07-18	已检	MB-1-1F-002	1号厂房1F	6129	8728581

流程处理 - LPA分层审核表 - 详情

点检信息

检查清单编号: JCQD-202310240002 | 点检日期: 2024-07-18 09:03:13 | 点检类型: 身检点检 | 检查人名字: 胡海强 | 部门: 加工课 | 区域编号: MB-1-1F-002

身检点检单信息

身检点检单编号: SBDJ-20240718120 | 当前等级: LV2 | 检查人工号: 006276 | 岗位: 班长 | 具体位置: 1号厂房1F

点检明细

序号	检查对象	检查内容	检查结果	附件上传	备注	处理方式	紧急程度	处理人员
1	身检点检	设备点检是否有异常标志?	是			不需处理		
2	身检点检	防错装置是否完好无损坏?	是			不需处理		
3	身检点检	部品种类是否齐全?	是			不需处理		
4	身检点检	部品是否在有效期内? 目视量具是否保持10%以上?	是			不需处理		
5	身检点检	除部品类外的物品, 不得存在其他物品	是			不需处理		

LPA异常处理跟踪

日期: 全部 | 点检单号: [点检单号] | 问题描述: [问题描述] | 处理人姓名: [选择人员] | 流程状态: [流程状态]

异常处理总数: **68** | 处理中: **32** | 已完成: **36**

流程状态	异常处理流程	清单类别	创建日期	点检单号	处理人姓名	点检名称	点检类别	问题描述	检查选项	处理结果	整改前图片	整改后图片	监督人确认
已完成	安全守护-LPA异常处理-陈健淳-2024-09-02	消防设备	2024-09-02	SBDJ-20240902052	陈健淳	6号厂房消防器材点检规范	干粉灭火器	灭火器玻璃破裂	否	更换			同意整改结果
已完成	安全守护-LPA异常处理-陈健淳-2024-09-02	消防设备	2024-09-02	SBDJ-20240902130	陈健淳	4号厂房消防器材点检规范	干粉灭火器	灭火器玻璃破裂	否	更换新的灭火器箱			同意整改结果
处理中	安全守护-LPA异常处理-陈健淳-2024-09-02	消防设备	2024-09-02	SBDJ-20240902091	陈健淳	生活区域消防器材点检规范	干粉灭火器		否				
已完成	安全守护-LPA异常处理-伍楚华-2024-08-26	急救药箱	2024-08-26	SBDJ-20240826022	伍楚华	急救药箱点检	急救药箱	医用胶带, 创可贴, 云南白药粉剂, 皮炎平, 已使用完。	否	重新购买			同意整改结果
已完成	安全守护-LPA异常处理-骆敬浩-2024-08-13	急救药箱	2024-08-13	SBDJ-20240813010	骆敬浩	急救药箱点检	急救药箱	正购买中	否	购买补充			同意整改结果
处理中	安全守护-LPA异常处理-陈健淳-2024-09-02	消防设备	2024-09-02	SBDJ-20240902091	陈健淳	4号厂房消防器材点检规范			否				

共68条 | 1 / 100 | 跳至 1 页

LPA

LPA



LPA