

- (SOPSIP)
-
-
-
- LPA()
- ()

松下专线一体化管理看板

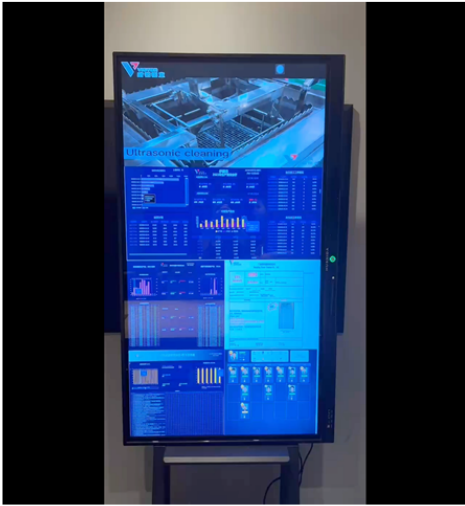

Part2. production work order analysis
生产进度分析

Part3. laser carving & leak detection analysis
镭雕&气密测试分析

Part5. Layered Process Audit
LPA分层审核



Part1. process flow video
生产工艺视频

Part4. Quality Alarm
质量警报培训

Part6. work station operator
工位人员看板

可扩展优化，并向其他生产线推广



Part1. process flow video 生产工艺视频



Process flow SOP 全流程生产作业指导



Part2. production work order analysis 生产进度分析

包装车间在制情况

计量单位: 件

| 物料号 | 数量 |
|--------------|------|
| WSR005-02-01 | 8122 |
| WSR001-06-01 | 6827 |
| WSR003-05-01 | 6032 |
| WSR002-01-01 | 3957 |
| WSR001-07-01 | 0 |
| WSR004-01-01 | 0 |
| WSR003-04-01 | 0 |
| WSR001-05-01 | 0 |
| WSR005-01-01 | 0 |

伊藤忠 2023年生产情况分析

2023年10月14日 星期六 PM 17:47:45

当日累计数据

| | |
|------------|-------|
| 累计投产数量 (件) | 0.10万 |
| 累计入库数量 (件) | 0.00万 |
| 累计销售数量 (件) | 0.00万 |

本年累计数据

| | |
|------------|---------|
| 累计投产数量 (件) | 220.90万 |
| 累计入库数量 (件) | 93.65万 |
| 累计销售数量 (件) | 98.28万 |
| 报单率 (%) | 3.56% |

工单进度分析

| | | | | | |
|-----------|--------|-----------|-------|------------|--------|
| 本月工单数 (件) | 11710 | 本月完成数 (件) | 210 | 本月完成率 (%) | 1.79% |
| 本月工单数 (件) | 247710 | 本月完成数 (件) | 65804 | 本月完成率 (%) | 27.28% |
| 历史未报数 (件) | 161760 | 漏报数 (件) | 7500 | 今日新增工单 (件) | 0 |

出货计划

| 计划日期 | 成品型号 | 月计划出货 | 周计划出货 | 周实际出货 | 成品库存 |
|------------|--------------|-------|-------|-------|------|
| 2023-10-13 | WSR002-01-01 | 21000 | 11000 | 19251 | 6500 |
| 2023-10-13 | WSR004-01-01 | 18000 | 4000 | 14929 | 7000 |
| 2023-10-13 | WSR005-02-01 | 70000 | 17000 | 52467 | 3565 |
| 2023-10-13 | WSR003-05-01 | 23000 | 7973 | 34907 | 3500 |
| 2023-10-13 | WSR003-04-01 | 5114 | 0 | 927 | 500 |
| 2023-10-13 | WSR001-07-01 | 11500 | 5500 | 3866 | 4340 |
| 2023-10-13 | WSR001-06-01 | 42719 | 10000 | 20100 | 1500 |

月度生产趋势

生产工单进度

| 年月 | 投产数量 | 入库数量 | 销售数量 |
|---------|---------|--------|--------|
| 2023-04 | 22.73万 | 2.79万 | 2.79万 |
| 2023-05 | 33.85万 | 9.95万 | 9.95万 |
| 2023-06 | 24.32万 | 11.01万 | 13.95万 |
| 2023-07 | 26.14万 | 13.24万 | 10.95万 |
| 2023-08 | 28.85万 | 7.77万 | 9.55万 |
| 2023-09 | 24.24万 | 13.40万 | 14.45万 |
| 合计 | 220.90万 | 93.65万 | 98.28万 |

当日报工单情况

| 订单编号 | 产品编号 | 计划数量 | 完成数量 | 完成率 | 状态 |
|--------------|--------------|------|------|-------|-----|
| G2023092443 | WSR003-05-01 | 500 | 0 | 0.00% | 进行中 |
| G2023092443 | WSR001-06-01 | 500 | 0 | 0.00% | 进行中 |
| G20230923242 | WSR001-06-01 | 500 | 0 | 0.00% | 进行中 |

未关闭工单情况

| 订单编号 | 产品编号 | 计划数量 | 完成数量 | 完成率 | 状态 |
|--------------|--------------|------|------|--------|-----|
| G20230914925 | WSR003-04-01 | 1000 | 780 | 78.00% | 关闭 |
| G20230911946 | WSR003-04-01 | 1000 | 224 | 22.40% | 关闭 |
| G20230819152 | WSR005-02-01 | 1000 | 0 | 0.00% | 关闭 |
| G20230912126 | WSR001-06-01 | 500 | 0 | 0.00% | 关闭 |
| G20230912124 | WSR001-06-01 | 500 | 0 | 0.00% | 进行中 |

Production planning control
Quality Shipping Inventory
Every Day/Week/Month
生产工单进度
质量 出货 库存
每天/每周/每月监控



Part3. laser carving & leak detection analysis 镭雕&气密性测试分析



test data acquisition and analysis
设备测试数据监测



Part4. Quality Alarm 质量警报培训

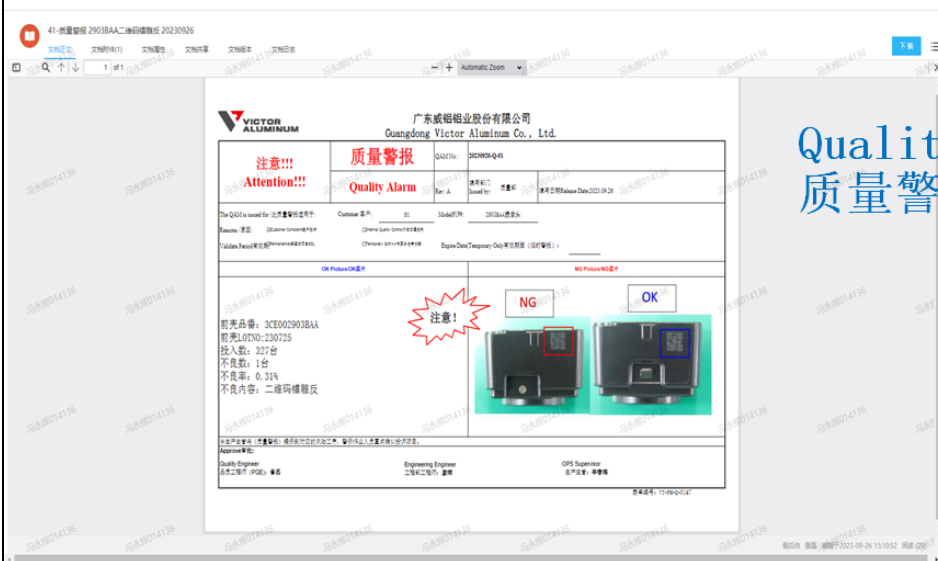

Quality Alarm Training
质量警报培训

